

**WYNIKI GRUPY KAPITAŁOWEJ**

**GETIN NOBLE BANK**

**ZA I PÓŁROCZE 2010 ROKU**

Prezentacja dla inwestorów i analityków  
zaudytowanych wyników finansowych

Warszawa, 27 sierpnia 2010r.

## DANE NA KONIEC II KWARTAŁU 2010 R.

**30.06.2010 / 31.12.2009**

29,9 mld PLN	+17%	Saldo kredytów
33,1 mld PLN	+17%	Saldo depozytów
3,0 mld PLN	+5%	Kapitał własny (przypisany akcjonariuszom jednostki dominującej)
38,8 mld PLN	+17%	Suma bilansowa

**Q2'2010 / Q1'2010**

264,4 mln PLN	+9%	Wynik z tytułu odsetek
236,2 mln PLN	+8%	Wynik z tytułu prowizji i opłat
107,8 mln PLN	+135%	Wynik z działalności operacyjnej
186,8 mln PLN	+13%	Koszty administracyjne
322,6 mln PLN	+16%	Odpisy z tytułu utraty wartości kredytów, pożyczek i zobowiązań pozabilansowych
102,1 mln PLN	-4%	Zysk netto (przypisany akcjonariuszom jednostki dominującej)



## Saldo (mld PLN)

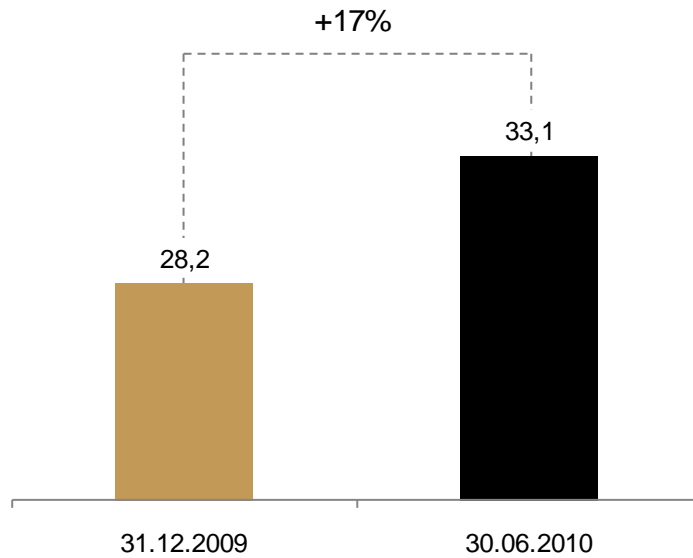

## Udziały rynkowe (%)

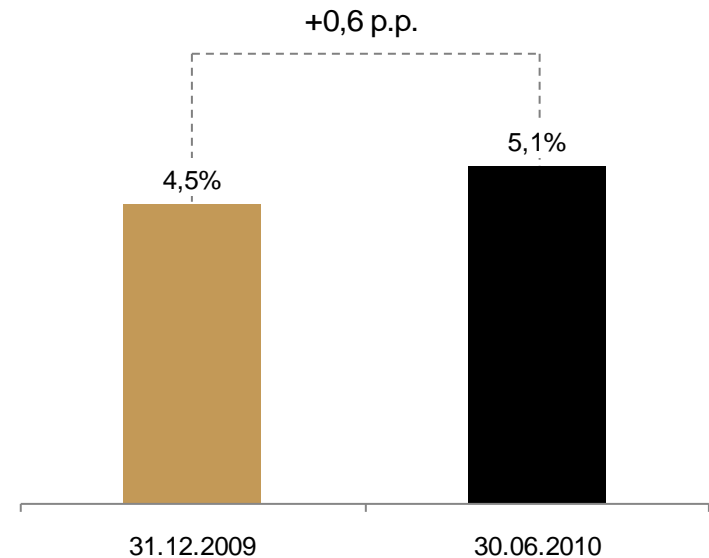

1) Udziały rynkowe policzone w oparciu o dane NBP (rynek = banki działające w Polsce + rezydujące w Polsce oddziały instytucji kredytowych i oddziały banków zagranicznych + SKOK-i)

## Struktura terminowa depozytów

wg stanu na 30.06.2010 r. <sup>1</sup>

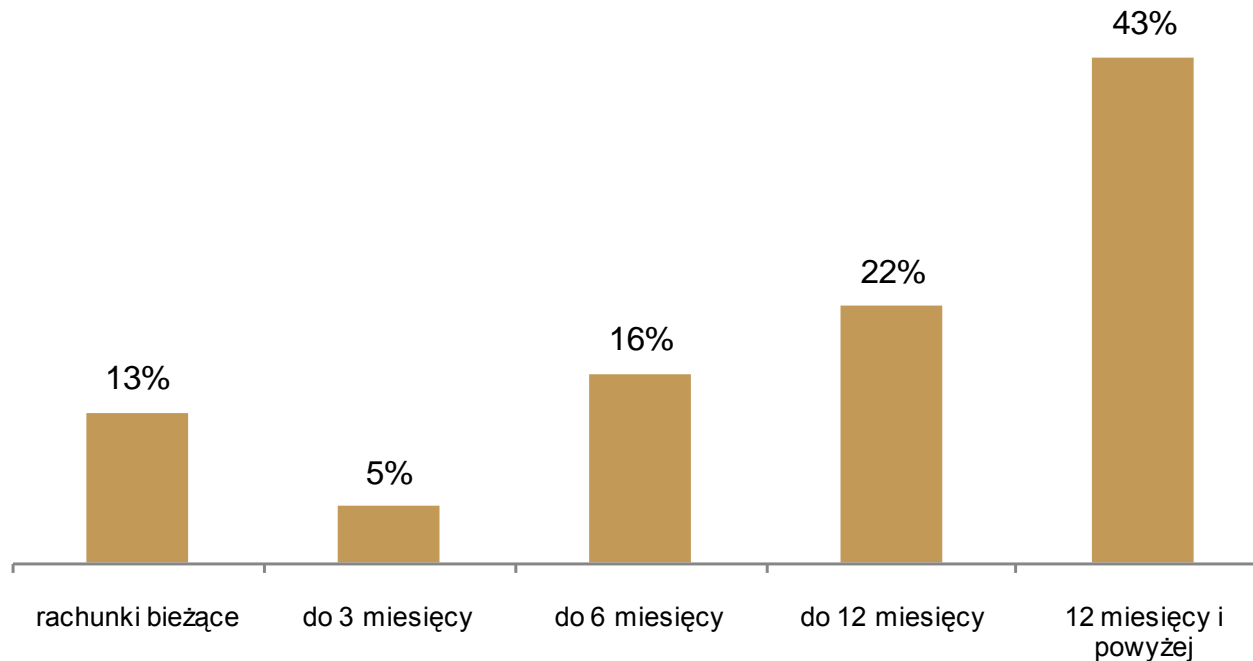

65 % depozytów z terminem pierwotnej zapadalności 6 miesięcy i dłuższej (51% na koniec 2009 roku). Rolowanie depozytów przy niższym średnim oprocentowaniu w stosunku do 2009 roku

1) Struktura terminowa depozytów wg sprawozdawczości zarządczej

## Saldo (mld PLN)

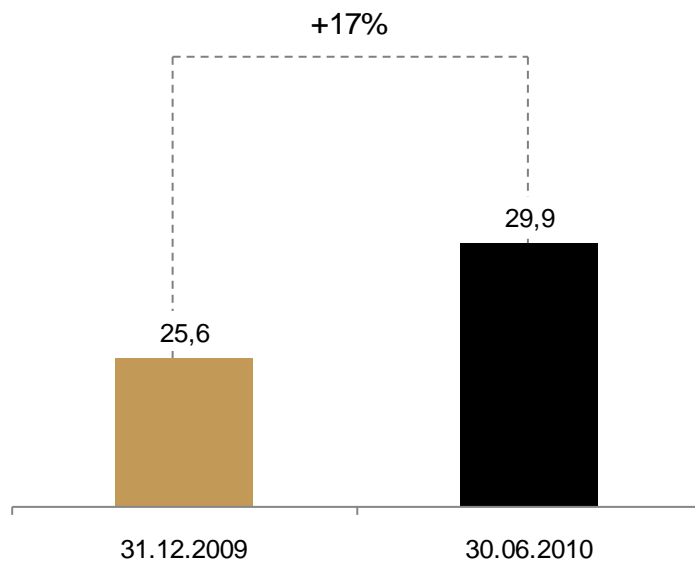

## Udziały rynkowe (%)

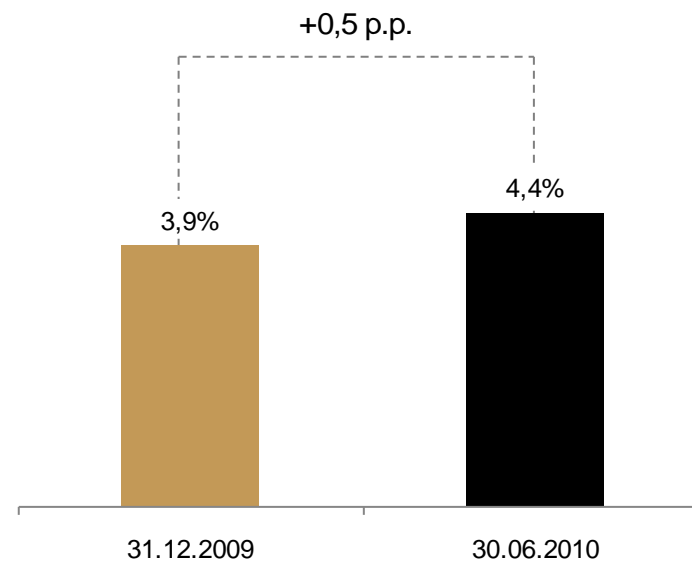

1) Udziały rynkowe policzone w oparciu o dane NBP (rynek = banki działające w Polsce + rezydujące w Polsce oddziały instytucji kredytowych i oddziały banków zagranicznych + SKOK-i)



## Sprzedaż (mln PLN)

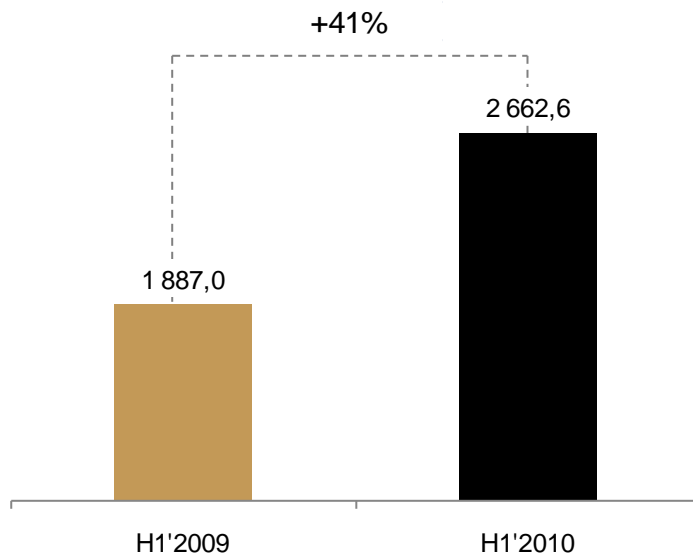

## Portfel (mln PLN) <sup>1</sup>

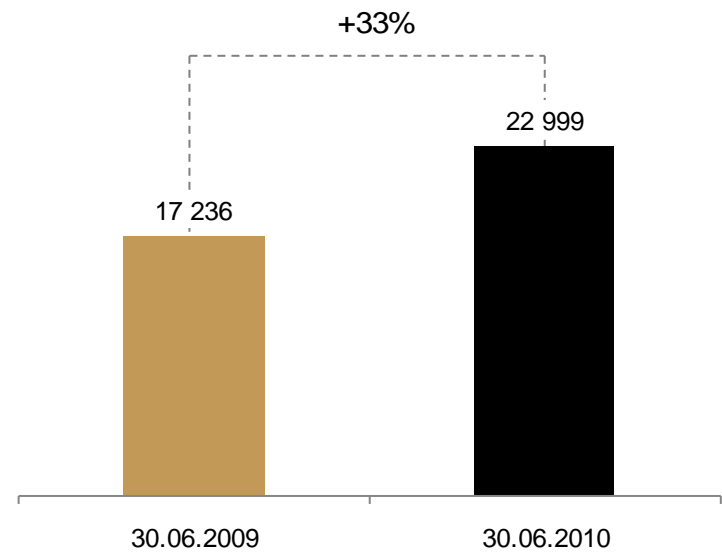

1) Portfel brutto



## Sprzedaż (mln PLN) <sup>1</sup>

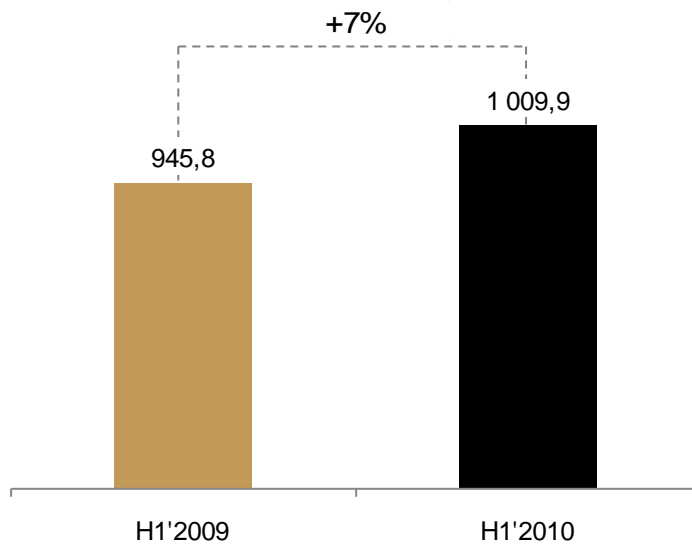

## Portfel (mln PLN) <sup>1, 2</sup>

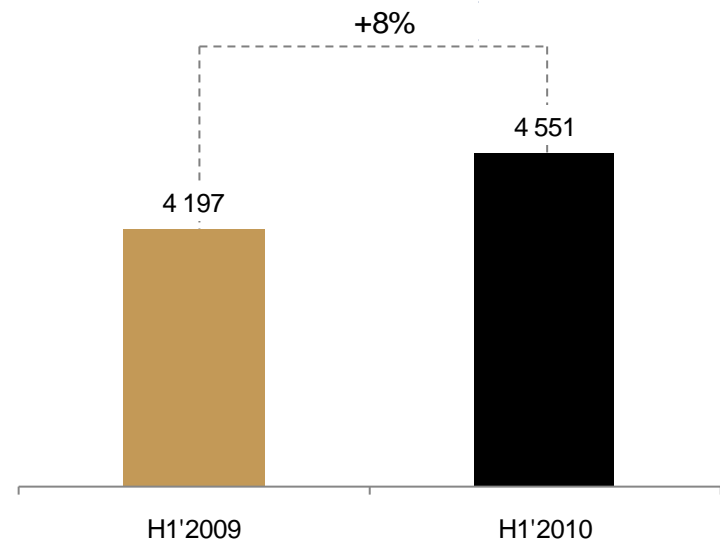

1) Uwzględniono finansowanie zakupów pojazdów leasingiem

2) Portfel brutto

## Kredyty hipoteczne (mln PLN)

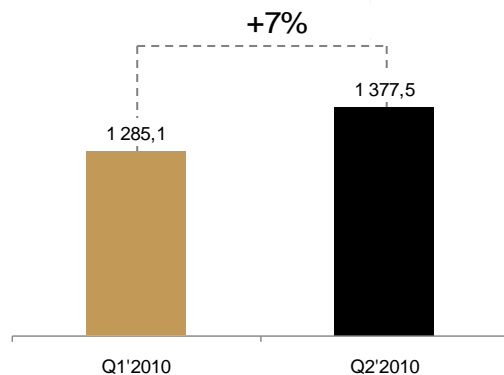

Pozycja #2 na rynku pod względem sprzedaży kredytów hipotecznych po sześciu miesiącach 2010 roku

Średnia wartość kredytów hipotecznych w Q2'2010 wynosiła 246 tys. PLN

Prawie całość nowej sprzedaży kredytów hipotecznych w PLN

## Kredyty detaliczne (mln PLN)

sprzedaż vs. odsetek zaległości 30 dniowych w spłacie pierwszej raty

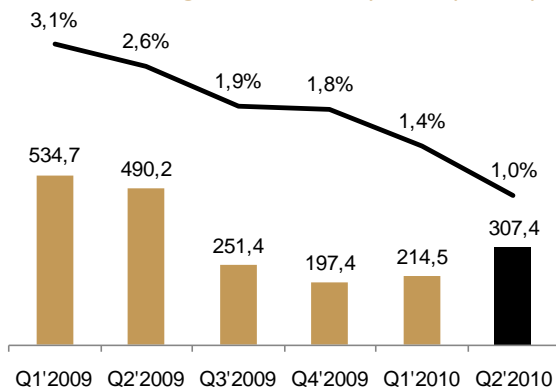

Wzrost sprzedaży kredytów gotówkowych przy zmienionych parametrach nowych produktów

Znacząca poprawa kosztów ryzyka nowej produkcji kredytów gotówkowych

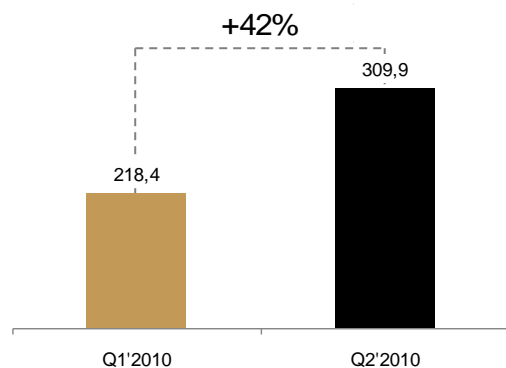
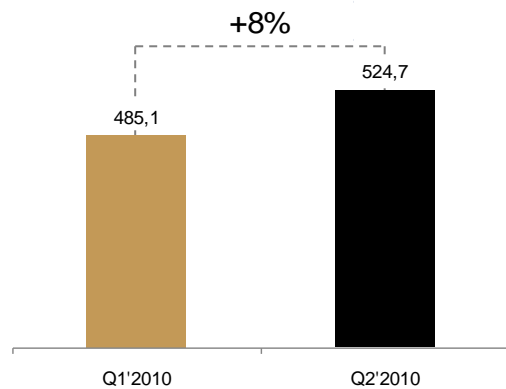

## MSP (mln PLN)

Kredyty samochodowe (mln PLN) <sup>1</sup>

Koncentracja na wybranych sektorach – deweloperskim, energii odnawialnej oraz służby zdrowia

Wprowadzenie dedykowanych produktów dla MSP:

- Kontrakt JST – kredyt na współpracę z jednostkami samorządowymi
- Rachunek Startuj z Nami - dla osób rozpoczynających działalność gospodarczą

Pozycja #1 na rynku finansowania pojazdów w Polsce

Wzrost udziału kredytów na samochody nowe

1) Uwzględniono finansowanie zakupów pojazdów leasingiem



### Sprzedaż (mln PLN)

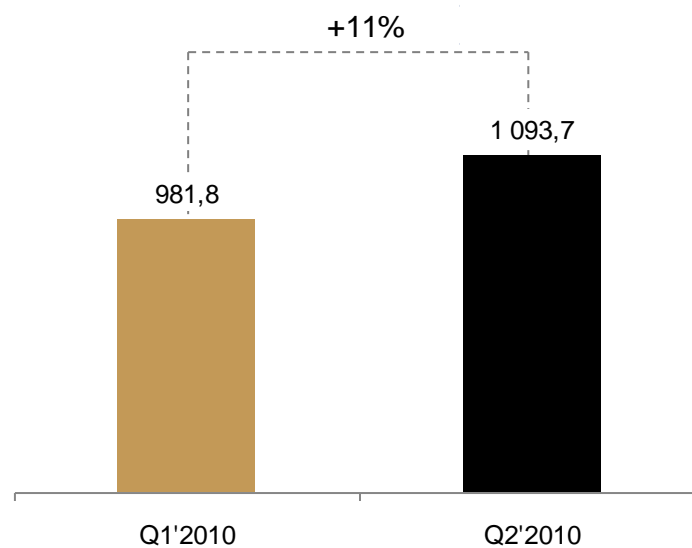

## Sprzedaż (mln PLN)

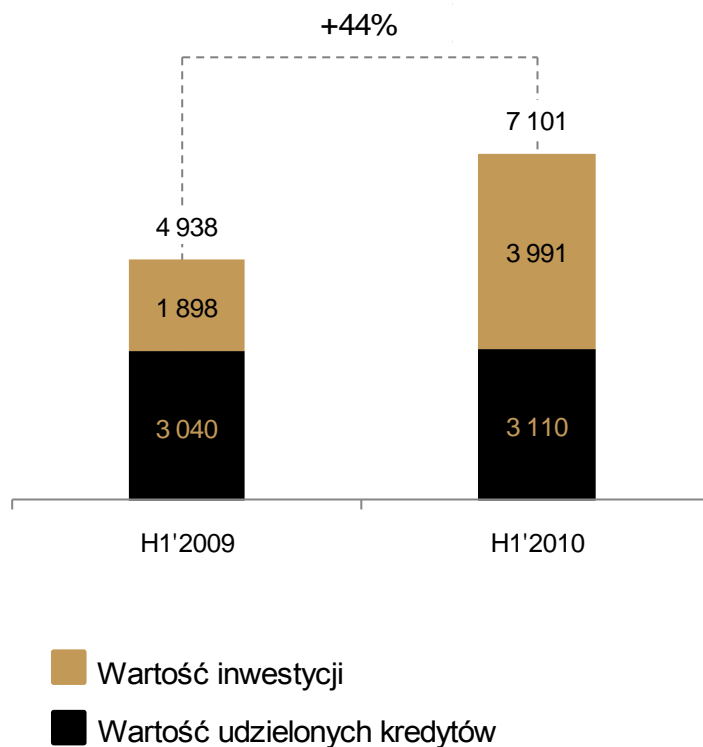

## Sprzedaż produktów inwestycyjnych

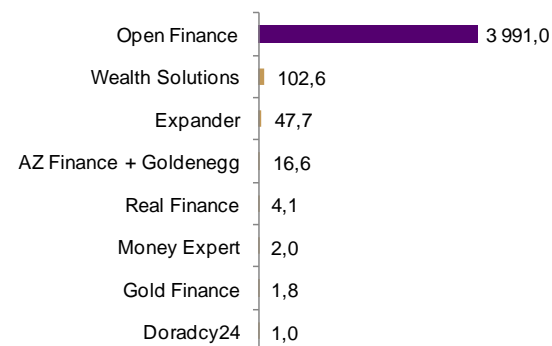
na tle rynku doradztwa finansowego<sup>1</sup>

## Sprzedaż produktów kredytowych

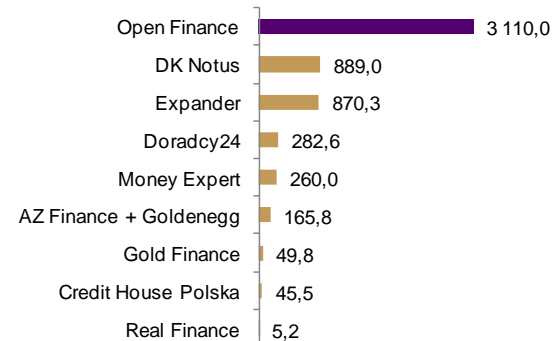
na tle rynku doradztwa finansowego<sup>1</sup>

1) Wg danych Związku Firm Doradztwa Finansowego

## Openonline.pl – nowoczesna bankowość internetowa pod marką Open Finance

W ciągu 4 miesięcy od uruchomienia:

- pozyskane 2,5 mld depozytów (saldo)
- ponad 80 tys. klientów na nowej platformie, w tym:
  - 10 tys. kont
  - 10 tys. kart kredytowych



**Konto optymalne**  
Pierwsze bezpłatne konto bankowe stworzone przez doradców!

**0 zł** szczyt

W pakiecie dostajesz:  
 Konto oszczędnicowe 4,5%  
 Lokatę optymalną 7,07%  
 Nawigację w prezencie!

Złóż konto

4,5% Konto oszczędnicowe  
 0 zł szczyt  
 7,07% Konto optymalne + nawigacja GPS  
 5,65% Lokata optymalna

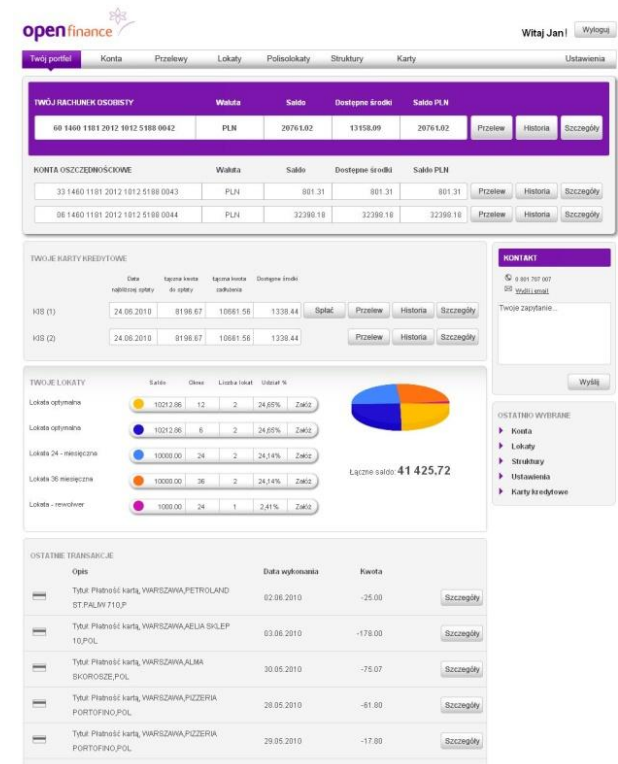

**open finance** Witaj Jan! Wyloguj

Twój profil Konta Przelewy Lokaty Polisolokaty Struktury Karty Ustawienia

**TWÓJ RACHUNEK OSOBISTY**

Ważność	Saldo	Dostępne środki	Saldo PLN
68 1460 1181 2012 1812 5188 0042 PLN	20761.02	13158.09	20761.02

**KONTA OSZCZĘDNICZKOWE**

Ważność	Saldo	Dostępne środki	Saldo PLN
33 1460 1181 2012 1812 5188 0043 PLN	801.31	801.31	801.31
08 1460 1181 2012 1812 5188 0044 PLN	32390.18	32390.18	32390.18

**TWOJE KARTY KREDYTOWE**

Identyfikator karty	Limit	Saldo	Limit	Dostępne środki
KSD (1)	24.08.2010	8198.67	10881.56	1338.44
KSD (2)	24.08.2010	8198.67	10881.56	1338.44

**TWOJE LOKATY**

Saldo	Okres	Linia lokal	Udział %
10212.86	12	2	24,65%
10212.86	6	2	24,65%
10000.00	24	2	24,14%
10000.00	36	2	24,14%
1000.00	24	1	2,41%

Łączne saldo: **41 425.72**

**OSTATNIE TRANSAKcje**

Opis	Data wykonania	Kwota
Tytuł Płatność kartą, WARSZAWA,PETROLAND ST.PALMY 710.P	02.08.2010	-25.00
Tytuł Płatność kartą, WARSZAWA,AELIA SKLEP 10.POL	03.06.2010	-178.00
Tytuł Płatność kartą, WARSZAWA,ALMA SKOROSZE,POL	30.05.2010	-75.07
Tytuł Płatność kartą, WARSZAWA,PIZZERIA PORTOFINO,POL	28.05.2010	-61.80
Tytuł Płatność kartą, WARSZAWA,PIZZERIA PORTOFINO,POL	29.05.2010	-17.80

## Aktywa Noble Funds w podziale na segmenty działalności (mln PLN)

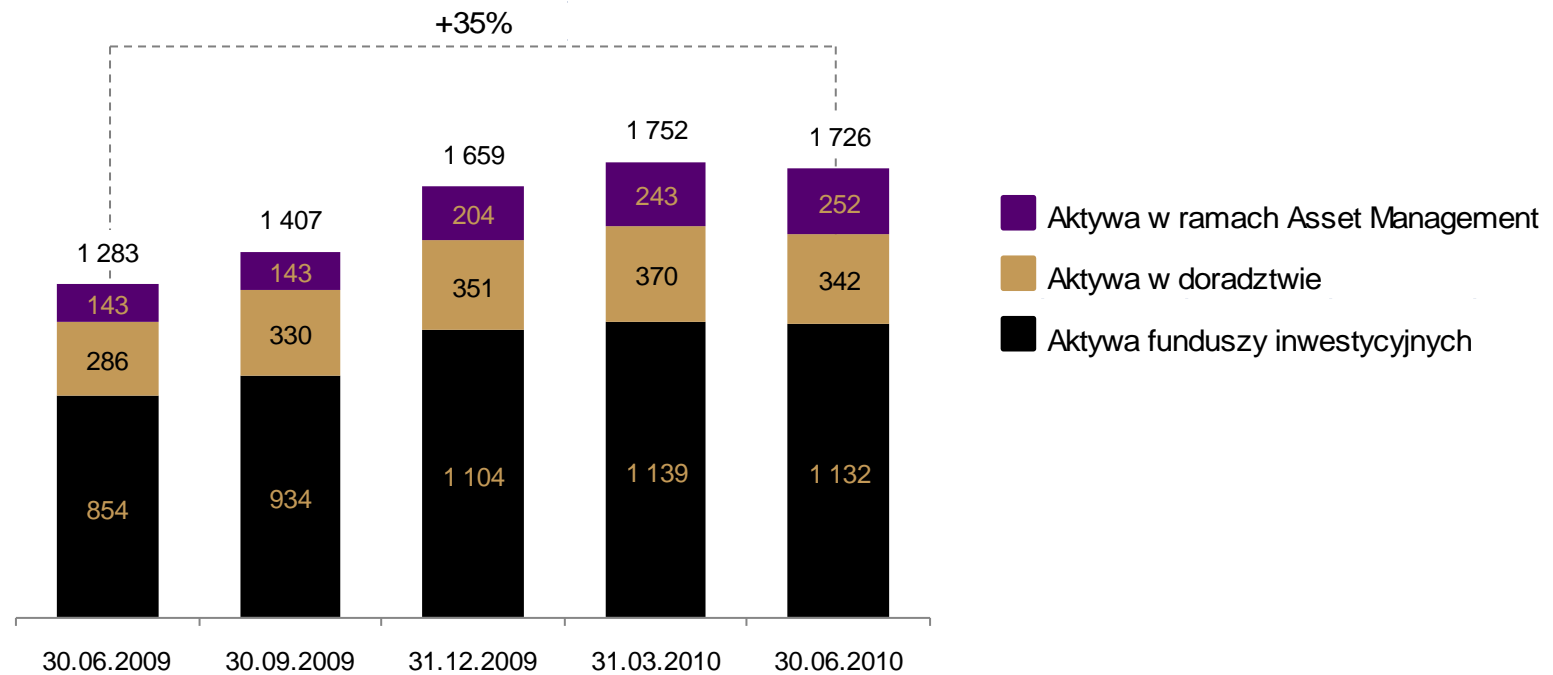

# KONTRYBUCJA DO ZYSKU GRUPY GETIN NOBLE BANKU

mIn PLN

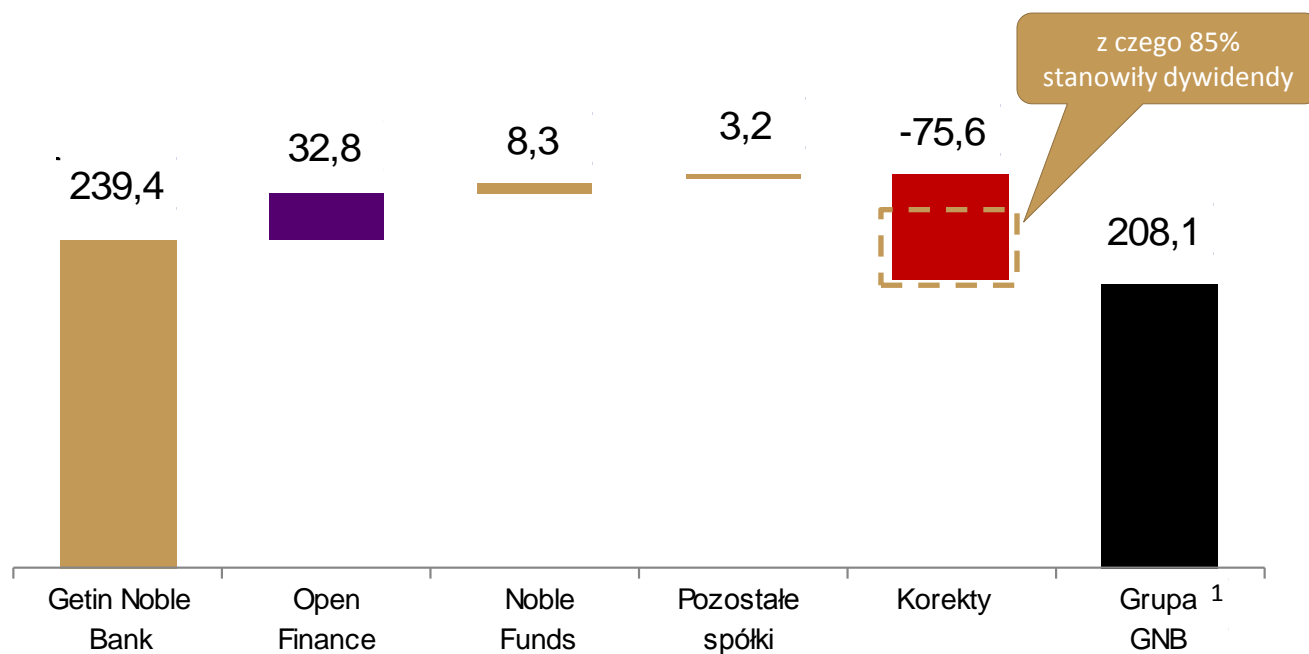

1) Dla akcjonariuszy jednostki dominującej

## Aktywa (mIn PLN)

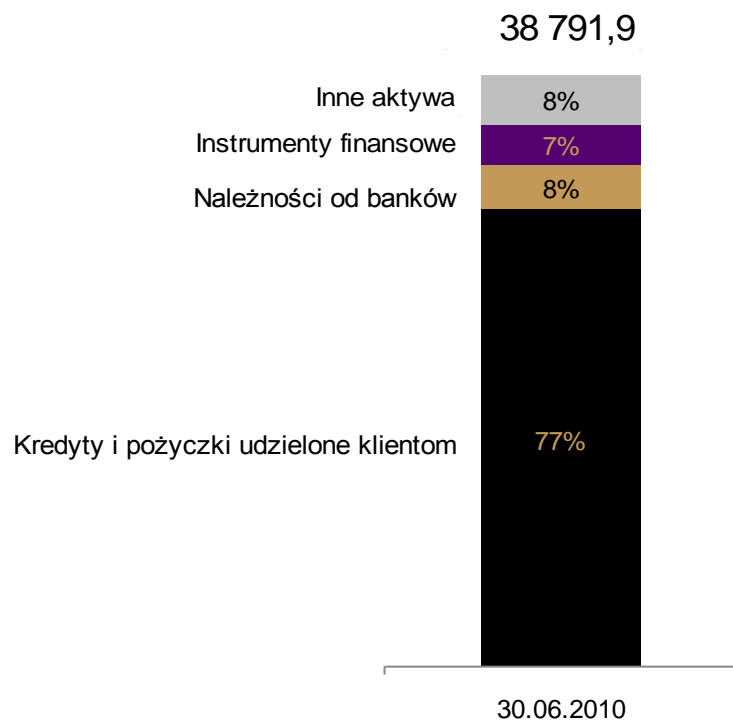

## Pasywa (mIn PLN)

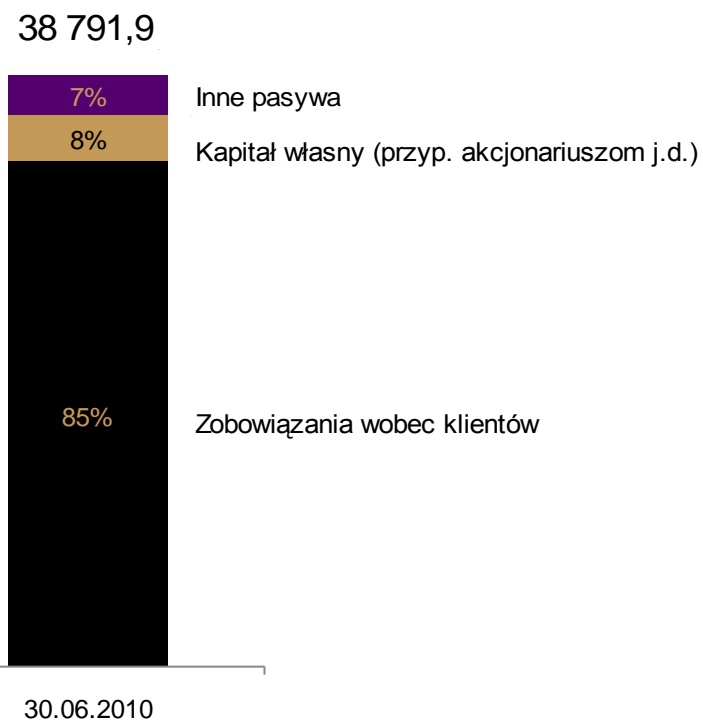

# POZYCJA GETIN NOBLE BANK WŚRÓD KONKURENCJI

## Suma bilansowa

1	156 695,8	PKO BP
2	127 927,7	Pekao SA
3	84 751,4	BRE Bank
4	62 099,1	ING BSK
5	59 096,4	BGK
6	56 272,8	BZ WBK
7	45 278,5	Bank Millennium
8	39 635,6	Kredyt Bank
9	36 236,4	BPH
10	35 266,5	Getin Noble Bank

## Fundusze własne

1	19 027,4	PKO BP
2	16 854,2	Pekao SA
3	6 488,2	BRE Bank
4	5 455,6	BZ WBK
5	4 517,6	ING BSK
6	4 503,1	Bank Millennium
7	4 465,6	Bank Handlowy
8	3 898,6	BPH
9	3 391,4	Kredyt Bank
10	2 685,6	Getin Noble Bank

## Należności od klientów

1	117 892,4	PKO BP
2	75 734,7	Pekao SA
3	50 905,6	BRE Bank
4	33 319,0	BZ WBK
5	32 844,5	Bank Millennium
6	30 159,6	ING BSK
7	28 080,5	BPH
8	26 276,8	Getin Noble Bank
9	25 715,2	BGK
10	25 683,6	Kredyt Bank

## Zobowiązania wobec klientów

1	122 950,7	PKO BP
2	93 581,5	Pekao SA
3	46 184,2	ING BSK
4	44 931,4	BRE Bank
5	42 765,0	BZ WBK
6	31 685,0	Bank Millennium
7	30 878,3	Getin Noble Bank
8	23 638,3	BGK
9	22 384,0	Kredyt Bank
10	20 351,7	BGŻ

## Przychody z odsetek

1	2 479,2	PKO BP
2	1 576,9	Pekao SA
3	821,8	BRE Bank
4	788,5	BZ WBK
5	703,4	ING BSK
6	673,6	Getin Noble Bank
7	575,8	Bank Millennium
8	575,4	BPH
9	534,8	Kredyt Bank
10	496,8	Bank Handlowy

## Przychody z prowizji

1	920,2	PKO BP
2	681,2	Pekao SA
3	385,5	BZ WBK
4	280,5	Getin Noble Bank
5	278,6	BRE Bank
6	264,1	ING BSK
7	223,8	BPH
8	173,2	Bank Handlowy
9	161,9	Bank Millennium
10	101,8	Kredyt Bank

## Zysk netto

1	720,0	PKO BP
2	605,0	Pekao SA
3	249,2	BZ WBK
4	177,5	ING BSK
5	150,9	Bank Handlowy
6	122,6	BRE Bank
7	107,5	Getin Noble Bank
8	100,1	BGK
9	68,1	Bank Millennium
10	59,6	Kredyt Bank



## Wskaźnik kredytów nieregularnych i pokrycie rezerwami (%)

NLP (%)	31.12.2009	30.06.2010	zmiana
kredyty korporacyjne	12,5%	13,3%	+1 p.p.
kredyty samochodowe	10,2%	13,8%	+4 p.p.
kredyty mieszkaniowe	2,3%	3,5%	+1 p.p.
kredyty konsumpcyjne	34,0%	40,0%	+6 p.p.
<b>Razem</b>	<b>7,7%</b>	<b>9,3%</b>	<b>+2 p.p.</b>
<b>Rezerwy / NLP</b>	<b>76,2%</b>	<b>72,6%</b>	<b>-4 p.p.</b>

W kredytach hipotecznych istotny wpływ na ryzyko miały kredyty konsolidacyjne, pożyczki i kredyty na cele nie mieszkaniowe zabezpieczone hipoteką

Stabilizujący się poziom ryzyka w kredytach samochodowych

Istotna poprawa ryzyka w kredytach gotówkowych po zmianie produktów od Q3'2009 roku

## Odsetek zaległości 30 dniowych w spłacie pierwszej raty (%)

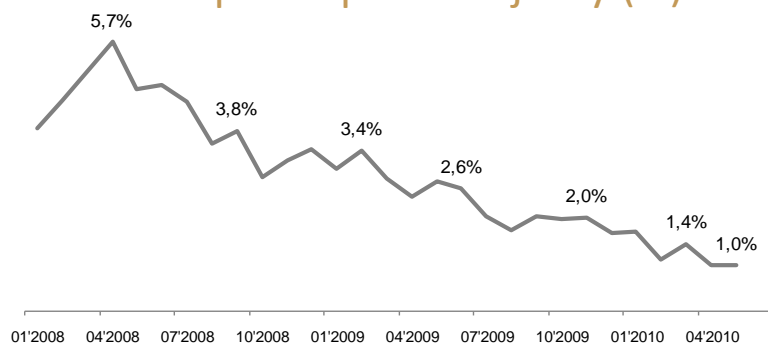

## Ryzyko w kredytach samochodowych

procentowa zmiana wartości odpisów w stosunku do poziomów ze stycznia 2010

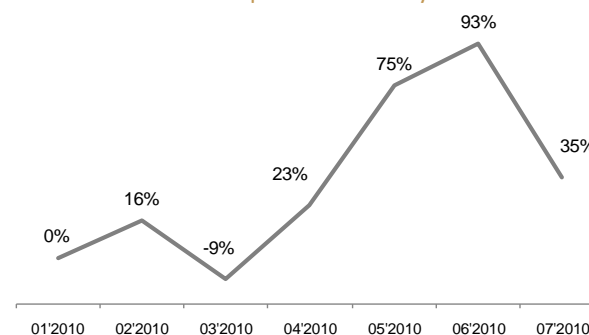



	mln PLN	30.06.2010	31.12.2009	30.06.2010 / 31.12.2009
Kapitał własny (przypisany akcjonariuszom jednostki dominującej)		3 048,0	2 889,5	+5%
Suma bilansowa		38 791,9	33 126,6	+17%
Saldo kredytów		29 933,5	25 602,7	+17%
Saldo depozytów		33 091,6	28 236,5	+17%

	mln PLN	H1'2010	H1'2009	H1'2010 / H1'2009
Dochody		1 107,2	948,1	+17%
Koszty działania banku		-352,0	-316,4	+11%
Wynik finansowy netto (przypisany akcjonariuszom jednostki dominującej)		208,1	202,6	+3%
C / I - skonsolidowany (%)		31,8%	33,4%	-1,6 p.p.
C / I - jednostkowy (%)		26,0%	28,7%	-2,7 p.p.
ROE		17,0%		
NIM		2,9%		
CAR		9,5%		

Niniejsza prezentacja została opracowana wyłącznie w celu informacyjnym na potrzeby klientów i akcjonariuszy Getin Noble Banku SA oraz analityków rynku i nie może być traktowana jako oferta lub rekomendacja do zawierania jakichkolwiek transakcji. Informacje zawarte w materiale pochodzą z ogólnie dostępnych, wiarygodnych źródeł, jednak Getin Noble Bank SA nie może zagwarantować ich kompletności i pełności. Getin Noble Bank SA nie ponosi odpowiedzialności za skutki decyzji podjętych na podstawie informacji zawartych w niniejszym materiale. Informacje zawarte w prezentacji nie były przedmiotem niezależnej weryfikacji i w każdym wypadku mogą być przedmiotem zmian i modyfikacji. Publikowanie przez Getin Noble Bank SA danych zawartych w prezentacji nie stanowi naruszenia prawa obowiązującego spółki, których akcje notowane są na rynku regulowanym. Informacje w niej zawarte zostały przekazane w ramach raportów bieżących lub okresowych przesłanych przez Noble Bank SA lub stanowią ich uzupełnienie nie będąc jednocześnie podstawą od spełnienia obowiązku informacyjnego nałożonego na Bank jako spółkę publiczną. W żadnym wypadku zawartość niniejszej prezentacji nie może być interpretowana jako wyraźne lub oświadczenie czy zapewnienie jakiegokolwiek rodzaju składane przez Spółkę lub jej przedstawicieli. Ponadto, ani Spółka, ani jej przedstawiciele nie ponoszą pod żadnym względem odpowiedzialności (wskutek zaniedbania czy z innego powodu) za jakiegokolwiek straty lub szkody, jakie mogą powstać w związku z wykorzystaniem niniejszej prezentacji lub jakichkolwiek treści w niej zawartych lub też w inny sposób mogących powstać w związku z informacjami stanowiącymi część niniejszej prezentacji. Spółka nie jest zobowiązana do podania do publicznej wiadomości żadnych możliwych modyfikacji czy zmian informacji, danych ani oświadczeń stanowiących część niniejszej prezentacji w przypadku zmiany strategii albo zamiarów Spółki lub wystąpienia nieprzewidzianych faktów lub okoliczności, które będą miały wpływ na tę strategię lub zamiary Spółki. Niniejsza prezentacja zawiera informacje dotyczące sektora bankowego w Polsce, w tym także informacje na temat udziału Spółki w rynku. Z wyjątkiem danych, które zostały opisane jako pochodzące wyłącznie z innego źródła, informacje rynkowe, o których mowa powyżej, zostały sporządzone w oparciu o dane pochodzące ze źródeł osób trzecich określonych w niniejszym dokumencie oraz zawierają dane szacunkowe, oceny, korekty i opinie oparte na doświadczeniu Spółki i jej znajomości sektora, w którym Spółka prowadzi działalność. Ponieważ informacje rynkowe, o których mowa powyżej, zostały w części przygotowane w oparciu o dane szacunkowe, oceny, korekty i opinie, i nie zostały zweryfikowane przez niezależne osoby trzecie, z wyjątkiem informacji, które zostały oznaczone jako pochodzące ze źródła osób trzecich, informacje te mają do pewnego stopnia charakter subiektywny. Istnieje domniemanie, że powyższe dane szacunkowe, oceny, korekty i opinie są oparte na uzasadnionych podstawach, oraz że przygotowane informacje rynkowe należyście odzwierciedlają sytuację w sektorze bankowym oraz na rynkach, na których Spółka prowadzi działalność, to jednak nie ma pewności, że takie dane szacunkowe, oceny, korekty i opinie są najważniejsze do wyciągania wniosków dotyczących informacji rynkowych, ani że informacje rynkowe przygotowane przez inne źródła nie będą różnić się w istotny sposób od informacji rynkowych zawartych w niniejszej prezentacji. Spółka zwraca uwagę, że jedynym wiarygodnym źródłem danych na temat sytuacji Getin Noble Bank SA, prognoz, zdarzeń jej dotyczących, wyników finansowych oraz wskaźników są raporty bieżące i okresowe przekazywane przez Getin Noble Bank SA w ramach wykonywania obowiązków informacyjnych.